

Retrouver l'éclat du regard

**LA BEAUTÉ EST AUSSI DANS
LES YEUX DE CELUI QUI LA REGARDE**

PAR LE DOCTEUR **MICHEL ZBILI**

La zone du contour des yeux est une des zones les plus fragiles du visage. C'est une zone qu'il faut traiter précocement afin d'éviter l'apparition de signes cliniques gênants.

En effet les techniques thérapeutiques que nous apporte la Médecine Esthétique sont limitées dans leur efficacité à un stade avancé de fragilisation... La prévention permet de réparer, de consolider et ainsi de limiter l'évolution de la fragilisation des zones sensibles en voie de fragilisation. Voici quelques techniques :

LA CONSULTATION

1. Bilan photo 3D avant et après traitement.

Il permet d'objectiver les résultats de manière très précise.

2. **IOMA** (bilan cutané approfondi) avant et après traitement. Cette technique permet de visualiser l'amélioration au niveau des rides et ridules, couperose, taches, activité bactérienne et pores... suite au protocole de soins.

ZONES ET TECHNIQUES THERAPEUTIQUES

1. Le front : la toxine botulique est la technique de référence

Elle permet de diminuer et non pas de bloquer l'action des muscles du tiers supérieur du visage et ainsi de lisser les rides et de donner un air moins sévère et une mine plus détendue...

Remodelage à l'acide hyaluronique :

Harmonisation de la zone frontale si nécessaire.

Jet system : Réjuvenation cutanée en trois phases :

- **1. Nettoyage cutané profond** : permet l'ouverture des pores et le passage des principes actifs,

- **2. Peeling superficiel** : permet un renouvellement épidermique et un éclat toujours plus lumineux
- **3. Mésolift** : effet cutané nourricier sans aiguilles, complexe multivitaminé, antioxydants, acide hyaluronique...

2. L'arcade sourcilière : le remodelage volumateur palie à la fonte graisseuse, relève le sourcil et ouvre le regard.

3. La patte d'oie : la toxine botulique diminue l'effet abaisseur du muscle orbiculaire et relève la queue du sourcil.

Jet system : pour une réjuvenation cutanée de la même manière que pour le front.

4. La tempe : le remodelage volumateur en profondeur à l'acide hyaluronique répare la perte de volume due au vieillissement osseux, musculaire et graisseux. Un remodelage superficiel à l'acide hyaluronique aura un effet tenseur cutané (redensification dermique, réhydratation...).

5. Le cerne : Remodelage superficiel réhydratant et peeling superficiel. Retonifie la peau du cerne la plus fine du corps.

Un remodelage profond volumateur restaure le support du cerne, limite l'approfondissement du creux du cerne, évite l'évolution de la vallée des larmes. La radiofréquence permet la réparation de la structure élastique des fibres collagénique.

Dossier

Mettre en avant ses yeux

Réjuvénation cutanée

Medical Jet System -
Radiofréquence

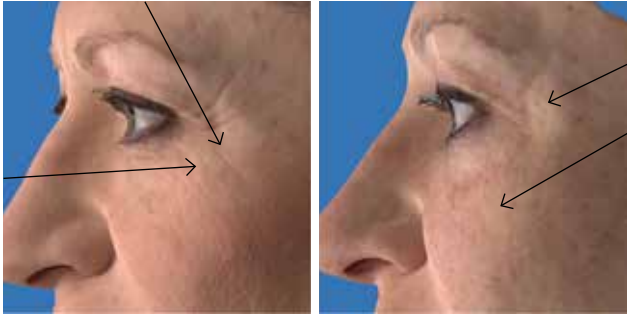

Acide hyaluronique Lift-Fill®

Remodelage de
la zone périorbitaire

Remodelage
des courbes
et des volumes

Toxine botulique

Toxine botulique

Front, patte d'oie, sourcil



Acide hyaluronique

Arcade Sourcilière, Cerne, Tempe



Réjuvénation cutanée

Atténuation des rides
Réhydratation cutanée



Toxine botulique

Lissage cutané : améliore les plis
au coin des yeux



Remaillage dermique et toxine botulique

Jet system : pour une réjuvénation cutanée de la même manière que pour le front.

6. La pommette : Remodelage volumateur en profondeur à l'acide hyaluronique. Restaure les courbes du visage et limite l'évolution de la perte de tonicité et du relâchement.

PLAN DE TRAITEMENT

- La consultation permet de déterminer la ou les zones prioritaires afin de redonner à votre visage une « bonne mine » naturelle.
- Votre praticien vous proposera une ou plusieurs

techniques thérapeutiques à combiner afin d'obtenir le résultat le plus satisfaisant.

- Le but de la prise en charge est d'être efficace et le plus « soft » possible afin d'éviter toute éviction sociale et de retourner instantanément à ses activités. ■

La prévention est toujours plus active et efficace que la réparation qui reste limitée. Un bilan précoce permet de déterminer les zones à traiter en priorité, d'agir à temps, d'être efficace et le moins agressif possible. A un stade avancé de fragilisation l'acte chirurgical ne peut être évité...

	Toxine botulique	Acide Hyaluronique	Medical Jet System	Radio Fréquence	LED
Front	1		2		4
Rides du lion	1	2	3		4
Patte d'oie	1		2	3	4
Arcade Sourcilière	2	1			
Tempe		1			
Cerne		1	2	3	4
Pommette		1	2	3	4

➕ POUR ALLER PLUS LOIN

- **Etablir son Skin Score®** : drnichelzbili.com/etablissez-votre-skin-score
- **Etablir son Lip Score®** : drnichelzbili.com/score-levres
- **Lire les articles du Docteur Michel Zbili** : drnichelzbili.com/news
- **Si vous désirez être modèle lors de formation** : michel.zbili@wanadoo.fr